O'ZBEKISTON RESPUBLIKASI
IQTISODIYOT VA MOLIYA VAZIRLIGI

UzAssets

ESG-трансформация: новые ориентиры для нефтегазовых предприятий с госучастием в Узбекистане

Растущая потребность в интеграции ESG принципов

НЕФТЕГАЗОВАЯ ОТРАСЛЬ НАХОДИТСЯ ПОД ОСОБЫМ ВНИМАНИЕМ ИНВЕСТОРОВ, РЕГУЛЯТОРОВ И ОБЩЕСТВА

Сегодня ESG стал неотъемлемой частью современной модели управления:

Устойчивость бизнеса:
ESG перестал быть лишь репутационным инструментом и стал основой для управления рисками

Доступ к финансированию:
Международные финансовые институты и инвесторы ожидают от компаний прозрачных стратегий по декарбонизации и измеримых целей по снижению выбросов

Регулирование в Узбекистане:
с 2026 года вводятся лимиты на выбросы и возможное введение углеродного налога

10%

всех выбрасываемых в мире парниковых газов Scope 1 и 2, приходится на долю предприятий нефтегазовой отрасли

Источник: BCG 2025

Глобальный ландшафт ESG стандартов и регуляторных изменений

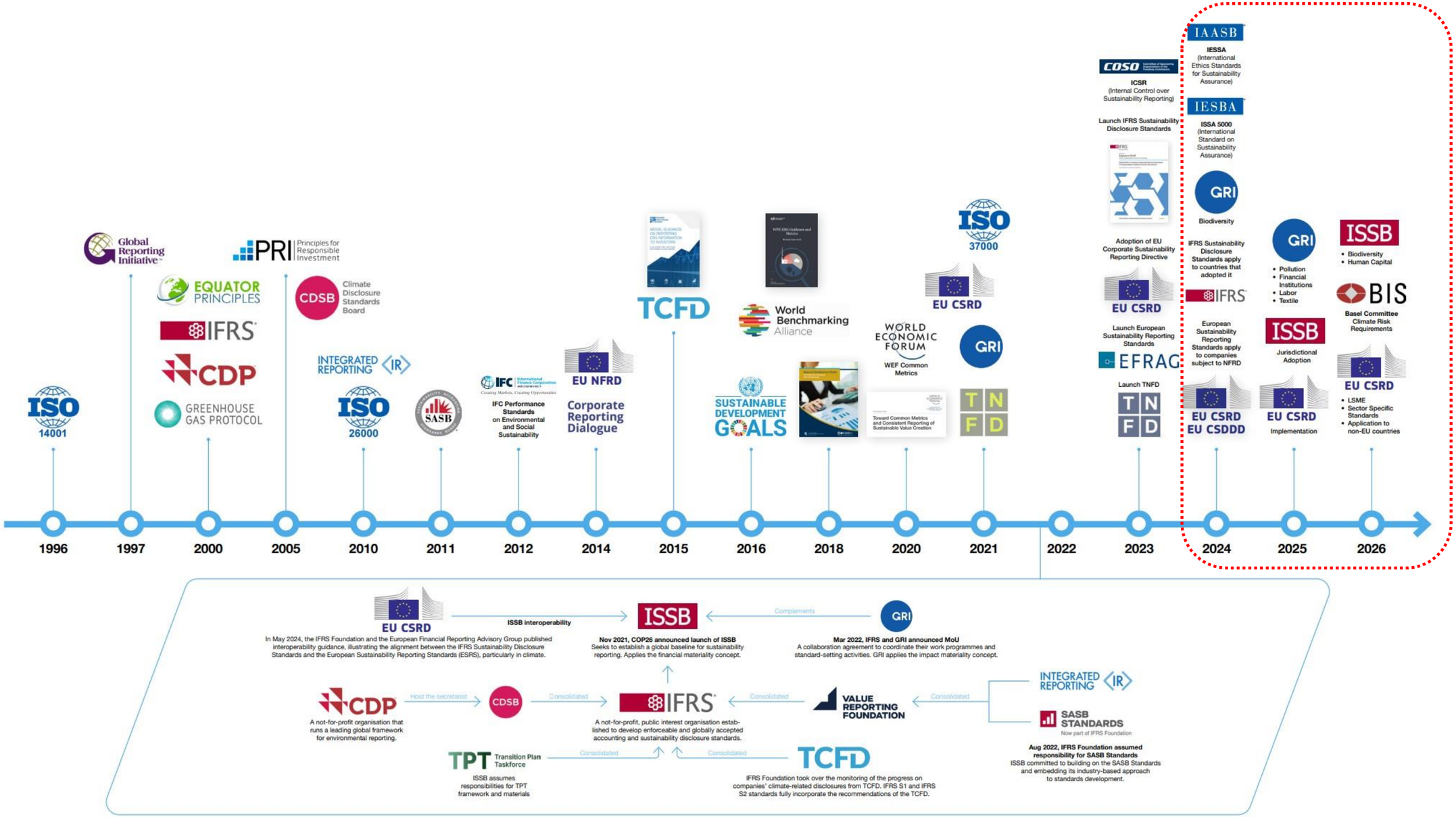

Ключевые приоритеты в ESG направлении

Environmental (E)

- **Углеродный след и декарбонизация:** измерение и сокращение прямых и косвенных выбросов (Scope 1, 2, 3).
- **Метановые выбросы:** внедрение мониторинга, улавливания и снижения утечек.
  Узбекистан рассматривает возможность участия в Глобальном метановом обязательстве (GMP), нацеленном на сокращение выбросов метана на 30% к 2030 году.
- **Энергоэффективность:** оптимизация производственных процессов.
- **Применение IPECO стандартов**

Social (S)

- **Безопасность труда (HSE)** — главный социальный KPI отрасли.
- **Локализация кадров и цепочек поставок**: развитие местных специалистов и поставщиков.
- **Прозрачный диалог с заинтересованными сторонами:** доверие общества и регулятора.

Governance (G)

- **Риск-менеджмент:** оценка климатических и социальных рисков.
- **ESG-отчетность:** прозрачность по международным стандартам (ISSB, SASB, TCFD).
- **Этика и комплаенс:** борьба с коррупцией, прозрачные закупки.
- **Интеграция ESG в корпоративное управление:** повышение ответственности за ESG на уровне ТОП-менеджмента, усиление роли независимых директоров, продвижение гендерного баланса в НС.

Несмотря на откат в амбициях по декарбонизации...

Компания	Год первого заявления	Тип цели	Охват (Scope)	Цель к 2030 г.	Цель к 2050 г.	Пересмотр / откат (год и суть)
BP	2020	Абсолютные выбросы	Scope 1–3	–40% выбросов к 2030 г.	Net Zero к 2050 г.	2024: цель ослаблена к 2030 г. до –20–30%
Shell	2020	Интенсивность	Scope 1–3	–20% углеродной интенсивности к 2030 г.	Net Zero к 2050 г.	2024: ослаблена цель к 2030 г. до −15 % – 20%, Shell полностью отказалась от промежуточной цели по снижению Net Carbon Intensity на 45 % к 2035 году
TotalEnergies	2020	Интенсивность и абсолютные	Scope 1–3	–40% снижение выбросов Scope 1+2 к 2030 г., –25 % углеродной интенсивности к 2030 г.	Net Zero к 2050 г.	2025: Net Zero сохранён
Eni	2020	Абсолютные выбросы	Scope 1–3	–35% выбросов к 2035 г.	Net Zero к 2050 г.	2025: Net Zero сохранён
Repsol	2019	Интенсивность и абсолютные	Scope 1–3	−20% углеродной интенсивности к 2030 г., −40% к 2040 г.	Net Zero к 2050 г.	2023: Значительное усиление амбиций; добавлены абсолютные цели
Chevron	2021	Интенсивность	Scope 1 (операционные)	–5% интенсивности метана к 2028 г., –2% углеродной интенсивности к 2030 г.	---	2023: Chevron отказалась от обязательства по сокращению абсолютных выбросов Scope 3, сосредоточившись на снижении углеродной интенсивности своих продуктов на 5% к 2028 году
Aramco	2021	Интенсивность и абсолютные	Scope 1+2	−15% углеродной интенсивности к 2035 г.	Net Zero к 2050 г.	2025: Net Zero сохранён
ADNOC	2022	Интенсивность и абсолютные	Scope 1+2	–25% выбросов к 2030 г. –30% метана к 2030 г.	Net Zero к 2045 г.	2025: Net Zero сохранён

… Все больше компаний ставят климатические цели

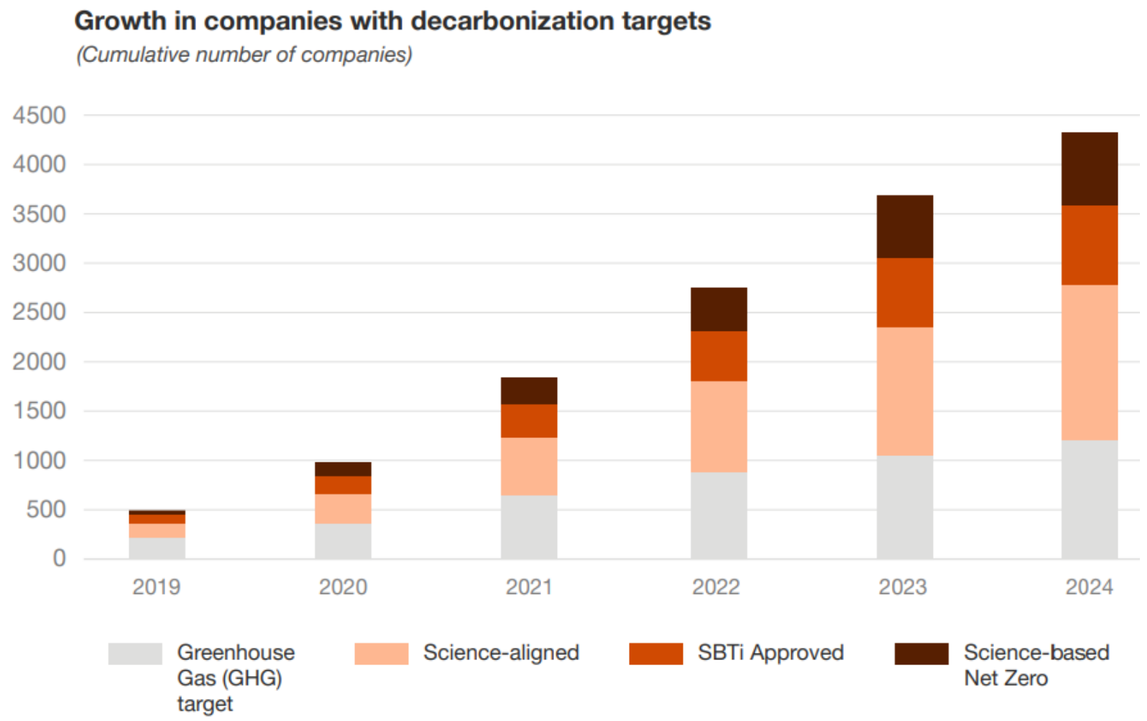
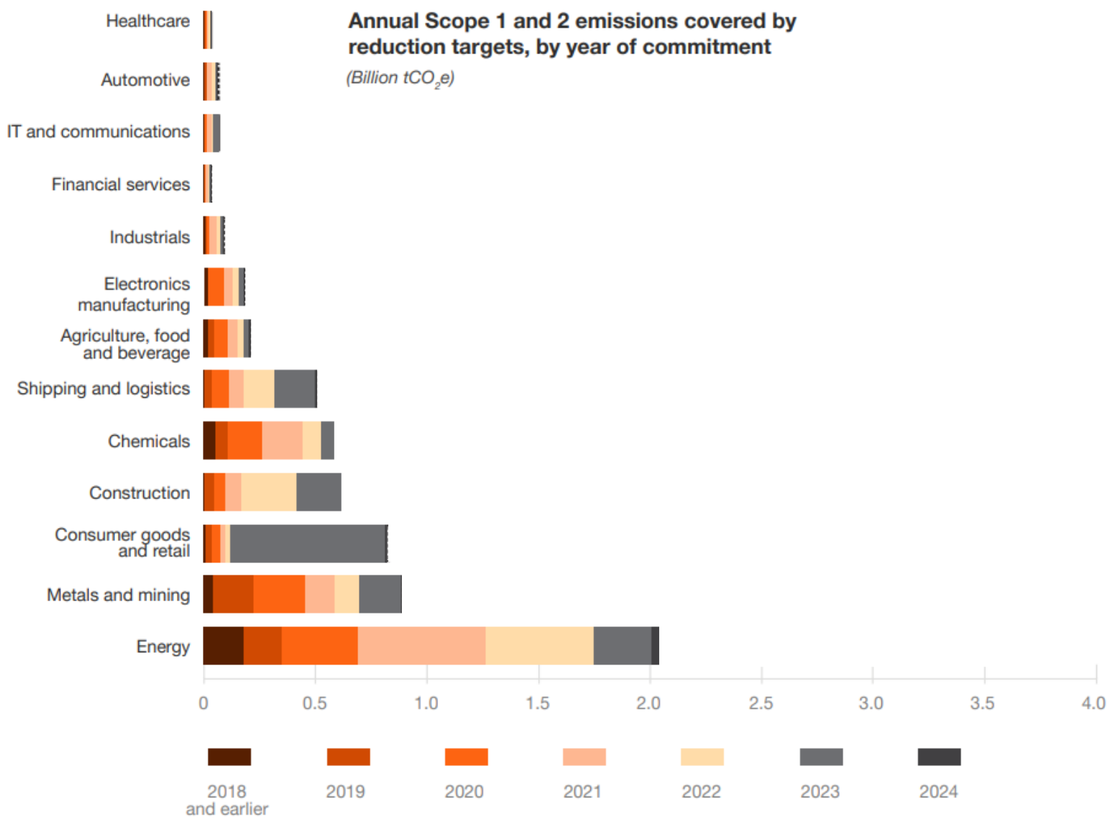
Source: PwC analysis, CDP (2024)